ÚZEMNÍ PLÁN KOPŘIVNICE

HLAVNÍ VÝKRES - koncepce veřejné infrastruktury - technické - energetika, spoje

1

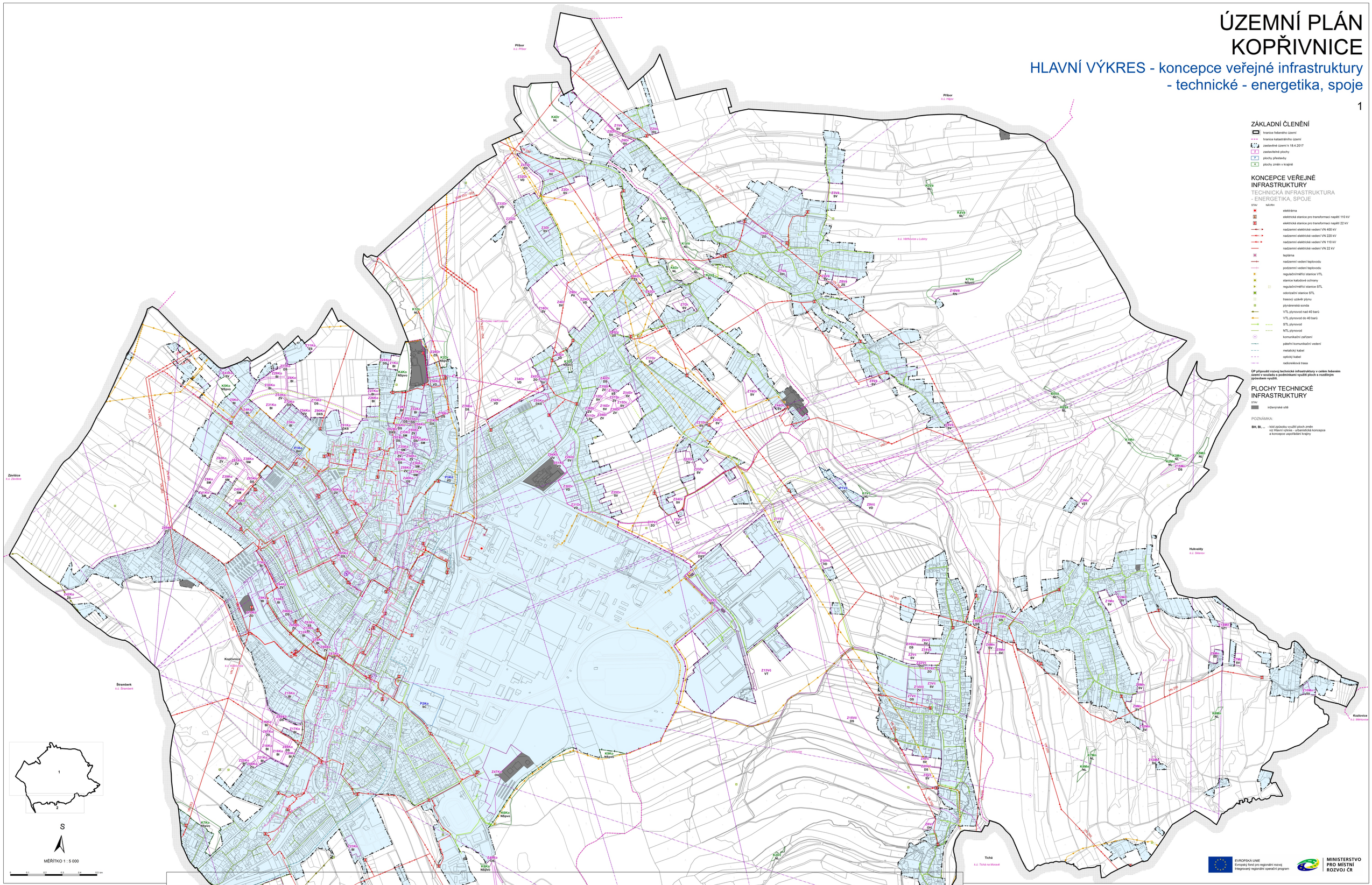

ZÁKLADNÍ ČLENĚNÍ

- hranice řešeného území
- hranice katastrálního území
- zastavěné území k 18.4.2017
- Z zastavitelné plochy
- P plochy přestavby
- K plochy změn v krajině

KONCEPCE VEŘEJNÉ INFRASTRUKTURY

TECHNICKÁ INFRASTRUKTURA - ENERGETIKA, SPOJE

STAV NÁVRH

- elektrárna
- elektrická stanice pro transformaci napětí 110 kV
- elektrická stanice pro transformaci napětí 22 kV
- nadzemní elektrické vedení VN 400 kV
- nadzemní elektrické vedení VN 220 kV
- nadzemní elektrické vedení VN 110 kV
- nadzemní elektrické vedení VN 22 kV
- teplárna
- nadzemní vedení teplovodu
- podzemní vedení teplovodu
- regulační/měřicí stanice VTL
- stanice katodové ochrany
- regulační/měřicí stanice STL
- odorizační stanice STL
- trasový uzávěr plynu
- plynárenská sonda
- VTL plynovod nad 40 barů
- VTL plynovod do 40 barů
- STL plynovod
- NTL plynovod
- komunikační zařízení
- páteřní komunikační vedení
- metalický kabel
- optický kabel
- radiorelé trasa

ÚP připouští rozvoj technické infrastruktury v celém řešeném území v souladu s podmínkami využití ploch a rozdílným způsobem využití.

PLOCHY TECHNICKÉ INFRASTRUKTURY

STAV

- inženýrské sítě

POZNÁMKA:

BH, BI, ... - kód způsobu využití ploch změn viz Hlavní výkres - urbanistická koncepce a koncepce uspořádání krajiny

2

ÚZEMNÍ PLÁN KOPŘIVNICE

HLAVNÍ VÝKRES - koncepce veřejné infrastruktury - technické - energetika, spoje

ODPOVĚDNÝ ZÁSTUPCE PROJEKTANTA: Ing.arch. Alena Kaulová	PROJEKTANT: ateliér zhotovitele	SPOLUPRÁCE	SURPMO, a.s. 110 00 Praha 1 Opatovická 1626/36
OBJEDNATEL/POŘIZOVATEL: Město Kopřivnice / Městský úřad Kopřivnice	KRAJ: Moravskoslezský	MĚSTO: Kopřivnice	Projektové středisko: 500 03 Hradec Králové Třída ČSA 219
			Zakázkové číslo: 0960/0614
Územní plán Kopřivnice			ÚČELOVÝ STUPEŇ: ÚPD
NÁZEV: **Hlavní výkres - koncepce veřejné infrastruktury - technické - energetika a spoje**			FORMÁT: PROFESE: URB
			DATUM: 05/2017
			MĚŘÍTKO: **1 : 5 000** ČÍSLO: **I.2-b-2-d**

EVROPSKÁ UNIE
Evropský fond pro regionální rozvoj
Integrovaný regionální operační program

MINISTERSTVO PRO MÍSTNÍ ROZVOJ ČR